



21 SEPTEMBRE 2013
Hotel Pullman - Royal Casino CANNES - MANDELIEU

Pré-programme
" ARMD FOREVER: 2013 UNE ANNEE CHARNIERE"

Organisateurs: Dr Isabelle AKNIN - Golfe-Juan et Dr Laurent MELKI - Cannes

Nos pratiques actuelles / Ce qui est acquis - Notre quotidien

- Les indications chirurgicales et leur degré d'urgence
- Prise en charge des occlusions veineuses , de la DMLA et du diabète
- Prévention des endophtalmies par antibiothérapies

Nos pratiques actuelles / Ce qui est discuté

- Hypertonie oculaire et injections
- Vitréolyse enzymatique

DMLA en 2013 / Qu'est ce qui change?

- Les débuts du VEGF TRAP en pratique

Notre avenir / Nos hypothèses

- La DMLA une maladie génétique ou environnementale
- Peut-on entrevoir une thérapeutique génique?
- Quel gène, quel pronostic dans les rétinopathies héréditaires (la rétine pigmentaire)
- Etude AREDS 2

Les sujets dont les patients nous parlent

- Greffe de cellules souches
- Rétine artificielle

Orateurs présents: Pr. F. BEHAR-COHEN - CHU Hôtel Dieu, Pr. John CONRATH - Marseille,
Pr. C. CREUZOT- GARCHET - CHU Dijon, Pr. C. HAMEL - CHU MONTPELLIER, Pr. G. SOUBRANE-
CHU Hôtel Dieu, Pr. R. TADAYONI - CHU Lariboisière,
Dr. I. AKNIN - Golfe Juan, Dr. F. DEVIN - Marseille, Dr. P.A. DUVAL - Montpellier,
Dr Y. LI CALZI - Puget sur Agens, Dr. L. MELKI, Dr. Bruno MORIN, Dr. H. ROUEHETTE - Mougins,
Dr. M.B. ROUGIER - CHU Bordeaux, Dr. M. VAREILLES - Grenoble, Dr. J. UZAN - Rouen,
Dr. A. ZOURDANI - Nice

Modérateurs présents: Dr. S. BAILLIF-GASTOLI - Nice / Dr. C. FRANÇAIS - Paris



PATHOLOGIES RETINIENNES: 2013 UNE ANNEE CHARNIERE

21 Septembre 2013 - Hôtel Pullman Cannes-Mandelieu



2008 / Rétine: pièges diagnostiques et difficultés thérapeutiques

NOTRE QUOTIDIEN & NOTRE AVENIR



2009/ Rétinopathie diabétique: la rencontre de deux professionnels autour d'un même patient



2011/ Situations difficiles: lorsque la rétine est en danger



2010/ Rétine et pathologies générales



Traiter la rétine :
un défi technique

2012: Traiter la rétine un défi technique

Contacts infos: Caroline GIBOIN Port: 06.12.10.45.42 / Mail: c.giboin@capmedconsulting.com



RETINE MEDICALE ET CHIRURGICALE 2013: UNE ANNEE CHARNIERE?

[Consensus / Divergences] - [Nouvelles tendances / Perspectives]

21 Septembre 2013 - Hôtel Pullman Cannes-Mandelieu

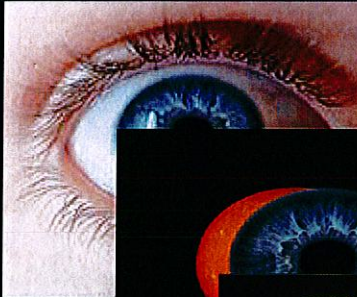

2008 / Rétine: pièges diagnostiques
et difficultés thérapeutiques

2009/ Rétinopathie diabétique:
la rencontre de deux spécialités
autour d'un même patient



2010/ Rétine et pathologies générales

2011/ Situations difficiles: lorsque la
rétine est en danger



2012/ Traiter la rétine un défi
technique

NOTRE QUOTIDIEN/NOTRE AVENIR ...

Avec la participation pressentie de: Pr. F. BEHAR-COHEN - CHU Hôtel Dieu, Pr. B. BODAGHI - CHU La Pitié Salpêtrière, Pr. A. BRON - CHU Dijon, Pr. J. CONRATH - Marseille, Pr. C. CREUZOT-GARCHET - CHU Dijon, Pr. P. GASTAUD - CHU Nice, Pr. C. HAMEL - CHU Montpellier, Pr. G. SOUBRANE- CHU Hôtel Dieu, Pr. R. TADAYONI - CHU Lariboisière

Dr. I. AKNIN - Golfe Juan, Dr. S. BAILLIF - CHU Nice, Dr. F. DEVIN - Marseille, Dr. P.A. DUVAL - Montpellier, Dr. C. FRANÇAIS - Paris, Dr. S. GUIGOU - CH Avignon, Dr Y. LI CALZI - Puget sur Agens, Dr. L. MELKI - Cannes, Dr. C. MOREL - Marseille, Dr. Bruno MORIN - Marseille, Dr. G. QUENTEL - Paris, Dr. M.B. ROUGIER - CHU Bordeaux, Dr. H. ROUHETTE - Mougins, Dr. V. TOUITOU-BODAGHI - CHU La Pitié Salpêtrière, Dr. M. VAREILLES - Grenoble, Dr. J. UZZAN - Rouen, Dr. A. ZOURDANI - Nice, Dr. C. ZUR - Nice

Contacts infos: Caroline GIBOIN Port: 06.12.10.45.42 / Mail: c.giboin@capmedconsulting.com